

# Permis d'aménager 01

DECEMBRE 2024

## PA 01 : Plan de situation du terrain

Aménagement du quartier Fief de Beauvais  
**PÉRIGNY**

**MAITRISE D'OUVRAGE :**

SAS FIEF DE BEAUVAIS • Crédit Mutuel Aménagement Foncier -  
Bouygues Immobilier - L'Office  
PARTENAIRES • Ville de Périgny - Communauté d'Agglomération  
de La Rochelle

**MAITRISE D'OEUVRE :**

SUPER8 (MANDATAIRE) • Urbanisme • Paysage • Architecture  
SCE • VRD • Hydraulique • Environnement  
Vizéa • Economie circulaire • Mobilités • Bilan Carbone •  
Transition énergétique  
RADAR • Concertation  
ATELIER FORMIDABLE • Préfiguration



1 place de l'Édit de Nantes - 44100 Nantes  
T 02 49 62 66 67 - ateliersuper8.fr

# PLAN DE SITUATION GÉNÉRALE À L'ÉCHELLE DE L'AGGLOMÉRATION DE LA ROCHELLE



# PLAN DE SITUATION GÉNÉRALE À L'ÉCHELLE DE LA COMMUNE DE PÉRIGNY



 périmètre du permis d'aménager 01

800 m



# PLAN DE SITUATION GÉNÉRALE À L'ÉCHELLE DE L'ÎLOT KERVALO



 périmètre du permis d'aménager 01

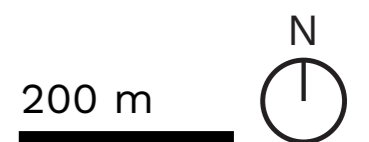

# PLAN DE SITUATION GÉNÉRALE À L'ÉCHELLE DE L'ÎLOT FIEF DE BEAUVAIS





 périmètre du permis d'aménager 01

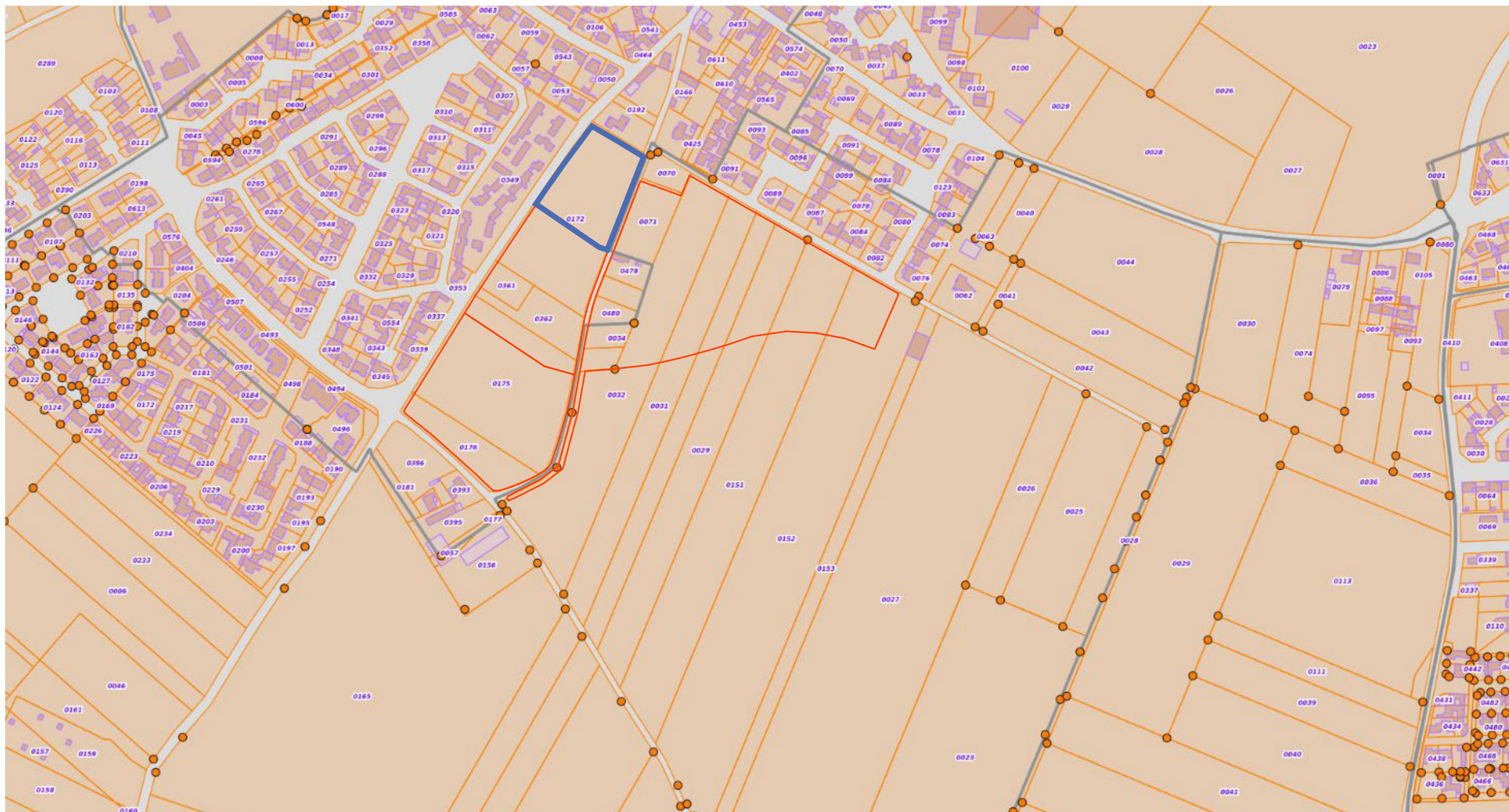

# PLAN DE SITUATION GÉNÉRALE À L'ÉCHELLE DE L'ÎLOT FIEF DE BEAUVAIS

Section cadastrale Préfixe 000,  
Section AK, Parcelles n° 0172 partiellement



 périmètre du permis d'aménager 01

100 m

