

Permis d'aménager 02

DECEMBRE 2024

PA 01 : Plan de situation du terrain

Aménagement du quartier Fief de Beauvais
PÉRIGNY

MAITRISE D'OUVRAGE :

SAS FIEF DE BEAUVAIS • Crédit Mutuel Aménagement Foncier -
Bouygues Immobilier - L'Office
PARTENAIRES • Ville de Périgny - Communauté d'Agglomération
de La Rochelle

MAITRISE D'OEUVRE :

SUPER8 (MANDATAIRE) • Urbanisme • Paysage • Architecture
SCE • VRD • Hydraulique • Environnement
Vizéa • Economie circulaire • Mobilités • Bilan Carbone •
Transition énergétique
RADAR • Concertation
ATELIER FORMIDABLE • Préfiguration



1 place de l'Édit de Nantes - 44100 Nantes
T 02 49 62 66 67 - ateliersuper8.fr

PLAN DE SITUATION GÉNÉRALE À L'ÉCHELLE DE L'AGGLOMÉRATION DE LA ROCHELLE



PLAN DE SITUATION GÉNÉRALE À L'ÉCHELLE DE LA COMMUNE DE PÉRIGNY



 périmètre du permis d'aménager 02

800 m



PLAN DE SITUATION GÉNÉRALE À L'ÉCHELLE DE L'ÎLOT Kervalo



 périmètre du permis d'aménager 02

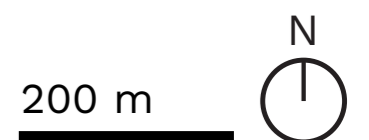

PLAN DE SITUATION GÉNÉRALE À L'ÉCHELLE DE L'ÎLOT FIEF DE BEAUVAIS



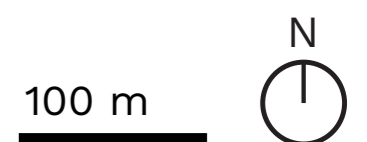

 périmètre du permis d'aménager 02

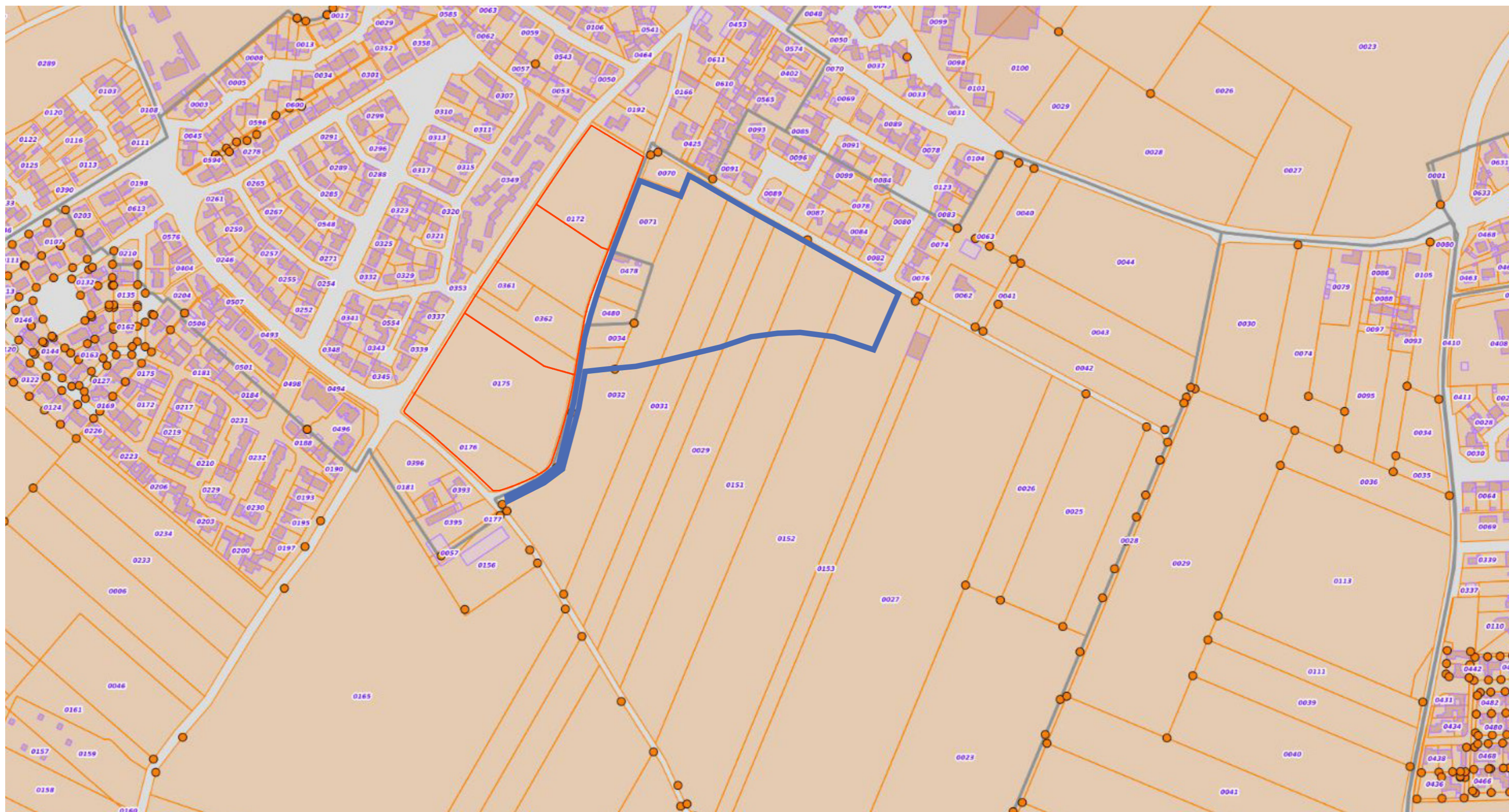

PLAN DE SITUATION GÉNÉRALE À L'ÉCHELLE DE L'ÎLOT FIEF DE BEAUVAIS

Section cadastrale Préfixe 000,
Section ZI, Parcelles n° 0071, 0478, 0479, 0480, 0034, 0033 et
partiellement, Parcelles n° 0032, 0031, 0030, 0029, 0151, 0152



 périmètre du permis d'aménager 02

100 m

